

令和5年度

双柳小学校PTA 定期総会

議 案 書

総 会 次 第

- 1 開会のことば
- 2 会長あいさつ
- 3 学校長あいさつ並びに転出入職員の紹介
- 4 議長選出、記録係委嘱
- 5 議事
 - 第1号議案 令和4年度事業報告
 - 第2号議案 令和4年度決算報告並びに監査報告
 - 第3号議案 令和5年度役員の承認
＜新役員紹介並びに代表あいさつ＞
＜議長交代＞
 - 第4号議案 令和5年度事業計画（案）
 - 第5号議案 令和5年度予算案（案）
- 6 退任役員代表あいさつ
- 7 令和4年度 学校給食会計収入支出決算報告
- 8 閉会のことば

日 時

令和5年4月28日（金）16：00

場 所

双柳小学校多目的室

令和4年度 事業報告

	本 部	総 務○	広 報○	厚生・成人教育○	校 外○	学 年○
4 月	PTA 会計監査(4/11) PTA 総会	現・新運営委員会 PTA 総会資料綴じ込み PTA 総会 交通安全母の会役員会	現・新運営委員会 PTA 総会	現・新運営委員会 PTA 総会	現・新運営委員会 地区別通学路点検 PTA 総会	懇談会協力 学年委員会全体会議 現・新運営委員会 PTA 総会
5 月	PTA 会費集金協力 学校運営協議会 コーディネーター会議 双柳小学校区連絡協議会	PTA 会費集金協力	PTA 会費集金協力	PTA 会費集金協力	地区別通学路点検 PTA 会費集金協力	
6 月	運営委員会 コーディネーター会議	運営委員会	運営委員会	運営委員会	運営委員会 地区別通学路点検	運営委員会 委員会/ベルマーク集計
7 月	飯P連 役員等研修会 コーディネーター会議 手をつなぐ親の会集金		広報紙119号発行		地区別通学路点検	
8 月	運営委員会 双子連納涼会協力	運営委員会	運営委員会	運営委員会	運営委員会	運営委員会
9 月					地区別通学路点検	
10 月	運動会協力 コーディネーター会議 学校運営協議会	運動会協力	運動会協力	運動会協力	運動会協力 地区別通学路点検	運動会協力
11 月	40周年記念行事 コーディネーター会議 子どもを守る家更新調査 運営委員会	運営委員会 交通母の会役員会	運営委員会	運営委員会	運営委員会 子どもを守る家更新調査協力 地区別通学路点検	運営委員会
12 月	コーディネーター会議				地区別通学路点検	
1 月	コーディネーター会議				地区別通学路点検 通学班編成	
2 月	コーディネーター会議				地区別通学路点検 通学班仮編成	
3 月	運営委員会(新旧) コーディネーター会議 学校運営協議会	運営委員会(新旧)	運営委員会(新旧) 広報紙120号発行	運営委員会(新旧)	運営委員会(新旧) 地区別通学路点検	運営委員会(新旧) 学年委員会

令和4年度

双柳小学校PTA決算報告

【 収入の部 】

単位円

項 目	本年度予算	決算額	増 減▲	備 考
会 費	1,086,000	1,085,000	▲1,000	250×(家族数338+教職員23)×12+(転出・転入含む)
雑収入	1,000	27,012	26,012	名札売上・預金利息
繰越金	933,082	933,082	0	
合 計	2,020,082	2,045,094	25,012	

【 支出の部 】

単位円

項 目	本年度予算	決算額	増 減▲	備 考
総務合計	1,499,000	1,161,477	337,523	
慶弔費	20,000	10,000	10,000	会員慶弔費
旅費	5,000	0	5,000	
事務費	40,000	1,276	38,724	コピー用紙
渉外費	65,000	0	65,000	
諸費	120,000	116,225	3,775	卒業証書ホルダー・花代・児童名札代
分担金	9,000	8,240	760	市PTA連合会分担金
少年育成諸団体費	60,000	50,000	10,000	子供会・スポーツ少年団助成
親子運動会費	150,000	46,275	103,725	クリーンデー飲食代・運動会お茶代
学び合い学習	150,000	150,000	0	講師謝金・交通費
学校協力費	70,000	63,654	6,346	ブランコ下ゴムマット・収納ケース・ゴミ箱
周年積立金	60,000	60,000	0	記念事業積立
互助会費	100,000	102,814	▲2,814	PTA安全互助会負担金・講師等飲食代
衛生費	100,000	50,843	49,157	ハンドソープ・ペーパータオル
学校教育支援費	550,000	502,150	47,850	軽量机・パーティション・特別支援学級備品等
広報合計	222,500	224,400	▲1,900	
会報発行費	220,000	224,400	▲4,400	会報なみっこ
取材関係費	2,500	0	2,500	
厚生・成人教育合計	65,000	0	65,000	
講演会関係費	20,000	0	20,000	
研修費	20,000	0	20,000	
環境整備関係費	25,000	0	25,000	
校外合計	112,000	0	112,000	
交通安全関係費	10,000	0	10,000	
校外関係費	2,000	0	2,000	
見守隊活動費	100,000	0	100,000	
学年合計	20,000	6,492	13,508	
ベルマーク活動費	20,000	6,492	13,508	消耗品、郵送費
予備費	101,582	0	101,582	
歳出合計	2,020,082	1,392,369	627,713	

令和4年度

No.	日付	摘 要			収入金額	支払金額	差引残高
1	4/1	繰越金	繰越金	令和3年度繰越金	933,082	✓	933,082
2	5/13	会費	会費	1年生会費	228,000	✓	1,161,082
3	5/13	会費	会費	2年生会費	168,000	✓	1,329,082
4	5/13	会費	会費	3年生会費	150,000	✓	1,479,082
5	5/13	会費	会費	4年生会費	141,000	✓	1,620,082
6	5/13	会費	会費	5年生会費	120,000	✓	1,740,082
7	5/13	会費	会費	6年生会費	120,000	✓	1,860,082
8	5/13	会費	会費	あすなろ会費	21,000	✓	1,881,082
9	5/13	雑収入	雑収入	名札代	6,000	✓	1,887,082
10	5/13	総務	事務費	コピー用紙		✓1,276	1,885,806
11	5/13	総務	少年育成諸団体費	子ども会・スポーツ少年団助成金		✓50,000	1,835,806
12	5/19	会費	会費	会費 遅延分	✓54,000		1,889,806
13	5/19	総務	互助会費	埼玉県PTA安全互助会負担金		✓36,462	1,853,344
14	5/26	会費	会費	職員会費	69,000	✓	1,922,344
15	5/26	会費	会費	会費 遅延分	9,000	✓	1,931,344
16	5/26	総務	諸費	卒業証書ホルダー		✓32,195	1,899,149
17	6/10	会費	会費	会費 遅延分	6,000	✓	1,905,149
18	6/10	総務	学び合い学習	学び合い学習講師謝金		✓110,000	1,795,149
19	6/10	総務	互助会費	クリーンデー・応援団等飲み物		✓13,110	1,782,039
20	6/10	総務	諸費	花代(スクールガードリーダー退任石澤様へ)		✓2,500	1,779,539
21	6/28	総務	親子運動会費	来賓郵送代・封筒代		✓2,404	1,777,135
22	6/28	総務	分担金	市PTA連合会会費		✓8,240	1,768,895
23	6/28	総務	学校協力費	ゴム敷マット		✓19,584	1,749,311
24	6/28	総務	学び合い学習	学び合い学習講師謝金		✓30,000	1,719,311
25	7/15	総務	親子運動会費	アイスクリーム		✓34,271	1,685,040
26	7/15	総務	諸費	児童名札		✓63,910	1,621,130
27	7/15	総務	学び合い学習	学び合い学習講師交通費		✓10,000	1,611,130
28	7/20	総務	互助会費	講師・団体給食費		✓7,485	1,603,645
29	7/20	総務	互助会費	講師・団体コーヒー代		✓1,561	1,602,084
30	7/20	広報	会報発行費	広報なみっこ		✓88,000	1,514,084
31	8/22	雑収入	雑収入	貯金利息	6	✓	1,514,090
32	9/1	会費	会費	転出児童返金	(2,000)	✓	1,512,090
33	9/16	学年	ベルマーク活動費	ベルマーク郵送料		✓1,064	1,511,026
34	9/16	会費	会費	転出児童返金	(1,500)	✓	1,509,526
35	9/16	会費	会費	会費 転入児童	2,000	✓	1,511,526
36	10/12	会費	会費	会費 転入児童	2,000	✓	1,513,526
37	10/12	会費	会費	転出児童返金	(1,500)	✓	1,512,026
38	10/12	総務	親子運動会費	役員・ボランティアお茶代		✓9,600	1,502,426
39	11/28	学年	ベルマーク活動費	お茶代		✓2,235	1,500,191
40	11/28	総務	互助会費	講師・団体コーヒー代		✓1,237	1,498,954
41	11/28	総務	諸費	花代(学校応援団退任岩崎様・コンサート演奏者へ)		✓7,620	1,491,334
42	12/23	雑収入	雑収入	児童名札	4,200	✓	1,495,534
43	12/23	総務	互助会費	講師・団体給食費、コーヒー代		✓14,918	1,480,616
44	12/23	総務	学校協力費	テニスボール送料		✓3,700	1,476,916
45	1/25	総務	衛生費	ハンドソープ		✓18,527	1,458,389
46	2/20	雑収入	雑収入	貯金利息	6	✓	1,458,395
47	3/1	総務	慶弔費	職員結婚祝金		✓10,000	1,448,395
48	3/1	総務	衛生費	ペーパータオル		✓7,200	1,441,195
49	3/1	学年	ベルマーク活動費	ポスター作製費		✓110	1,441,085
50	3/1	学年	ベルマーク活動費	ポスター作製費		✓1,779	1,439,306
51	3/1	学年	ベルマーク活動費	ポスター作製費		✓1,304	1,438,002
52	3/14	総務	周年積立金	周年行事積立金		✓60,000	1,378,002
53	3/14	総務	互助会費	講師料、講師・団体コーヒー代		✓21,486	1,356,516
54	3/14	総務	衛生費	ハンドソープ		✓25,116	1,331,400

55	3/15	雑収入	雑収入	名札代	16,800		1,348,200
56	3/23	広報	会報発行費	広報なみっこ		✓ 136,400	1,211,800
57	3/23	総務	互助会費	講師・団体給食費		✓ 6,555	1,205,245
58	3/23	総務	諸費	卒業式鉢花		✓ 10,000	1,195,245
59	3/27	総務	学校教育支援費	軽量折りたたみ机・パーティション等		✓ 502,150	693,095
60	3/27	総務	学校協力費	収納ケース・ゴミ箱		✓ 40,370	652,725
合 計					2,045,094	1,392,369	652,725

総 収 入 2, 0 4 5, 0 9 4 円

総 支 出 1, 3 9 2, 3 6 9 円

差 引 残 高 6 5 2, 7 2 5 円 次年度へ繰越

上記の通り、決算報告いたします。

令和 5 年 4 月 1 0 日

双柳小学校 P T A 会長

小山 哲也



会計

江原 典子



監査の結果、決算書の通り相違ないことを認めます。

令和 5 年 4 月 1 0 日

双柳小学校 P T A 監事

栗原 美樹



顧問

影森 景子



令和5年度 双柳小学校PTA役員・PTA行事予定（案）4月28日現在

本部役員

※HP掲載版はお名前を非表示にしています。お名前を確認したい場合はマチコミメール配信版をご確認ください。

会長		会計		顧問	
副会長		書記		顧問	
副会長		幹事		顧問	
副会長					
教頭		監事			
		監事			

常置委員会

地区	総務	広報	厚生・成人教育	校外	学年
顧問					
委員長					
副委員長					
教員担当	教務主任(連絡・調整)・PTA幹事・会計(学校側)				
	体育主任・副主任(校庭整備・運動会)				
		栄養教諭 (給食試食会)	安全主任 (通学路点検)	保健主事・養護教諭 (校庭整備・学校保健安全委員会) 国語主任 (図書整理)	

令和5年度 双柳小学校PTA行事予定

月日	曜	内容・時刻
4/10	月	PTA・給食会計監査 18:00
4/25	火	学年委員全体会議 16:30 PTA総会資料の配布(データ)
4/28	金	現・新運営委員会 14:30 PTA総会 16:00
5/12	金	PTA会費集金日 (各教室で)
5/12	金	第1回 運営委員会 18:45
5/26	金	双柳小学校区連絡協議会①
6/3	土	学校公開日 クリーンデー
6/15・16	木・金	修学旅行(6年)
6/1	木	PTA救急救命講習会 双柳小学校体育館
6/8	木	ベルマーク集計
9/1	金	第2回 運営委員会
9/16	土	運動会 17日(日)予備日
11/17	金	第3回 運営委員会
11/18	土	学校公開日 双っこまつり こどもを守る家訪問
11/〇	〇	ベルマーク集計
1~2月		4校合同研修会
2/6	火	学校保健委員会
2/29	木	第4回運営委員会 18:45 第1回 現・新理事会 19:30

※5月、7月、9月、11月、1月(10日水曜日)、3月 第一火曜日・・・学校応援団コーディネーター会議

双柳小学校PTA旅費支給に関する細則

- 第1条 会員が会のために旅行したときは、旅費を支給する。
- 第2条 旅行命令は、会長が発する。
- 第3条 旅費は鉄道賃・車賃・日当・宿泊料とする。
1. 鉄道賃・車賃の計算は県の旅費に関する条例に準じ、実費を支給する。
2. 宿泊料は、その都度会長が定める。
- 第4条 この細則は、昭和57年7月10日より施行する。
追記 細則の一部改定（平成15年4月25日）

双柳小学校PTA弔慰・見舞・祝金に関する細則

- 第1条 会員及び児童が死亡したときは、弔慰金をおくる。
- 第2条 会員及び教職員の同居の親族（配偶者及び1親等に限る）が死亡したとき、弔慰金をおくることができる。
- 第3条 児童及び役員・教職員が病気または負傷等により、引き続き20日以上休業・欠勤したときは、見舞金をおくることができる。
- 第4条 役員及び教職員が結婚したときは、祝金をおくることができる。
- 第5条 弔慰金・見舞金・祝金の額はつぎのとおりとする。
・弔慰金 — 会員・児童ともに10,000円（平成3年4月改定）
第2条による場合は3,000円
・病気等見舞金 — 3,000円 ・結婚祝金 — 5,000円
- 第6条 この細則に、よりがたいか、もしくは、著しく不相当か事由が生じたときは会長・副会長の合議の上、適切な処置をとることができる。
- 第7条 この細則による費用は慶弔費をもってあてる。慶弔費に不足を生じたときは、予備費をもってあてる。
- 第8条 この細則は昭和57年7月10日より施行する。
- 追記 細則の一部改定（平成9年4月25日）
細則の一部改定（平成18年4月28日）
細則の一部改定（平成28年4月27日）
細則の一部改訂（令和3年4月30日）

令和5年度 双柳小学校PTA役員名簿

※HP掲載版はお名前を非表示にしています。お名前を確認したい場合はマチコミメール配信版をご確認ください。

本部役員

会 長		会 計		顧 問	
副会長		書 記		顧 問	
副会長		幹 事		顧 問	
副会長					
教 頭					
		監 事			
		監 事			

常置委員会

★印 各委員会の委員長 ☆印 各委員会の副委員長 ◎印 地区常任理事

地 区	総 務	広 報	厚生・成人教育	校外・見守り	学 年 (児童名)
顧 問					
双柳上 双中2					
双中1					
双下1					
双下2 巽原					
浅間上					
浅間下					
新光					
計	6	6	6	7	

登校時不足箇所 ●
下校時不足箇所 ●

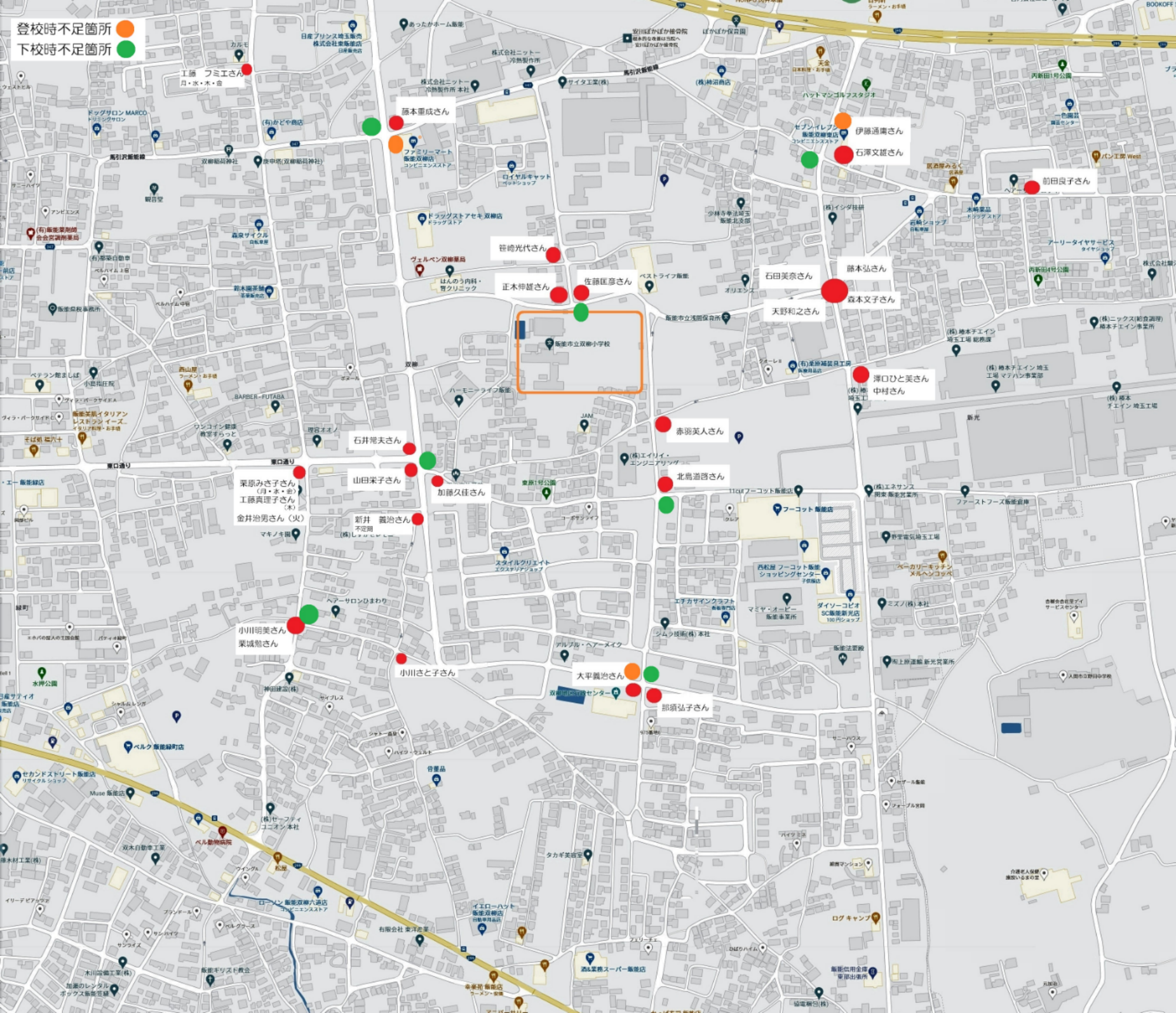

工藤 フミエさん

阪本重成さん

伊藤通庸さん
石澤文雄さん

前田良子さん

笹崎光代さん

佐藤匡彦さん

石田美奈さん

藤本弘さん

森本文子さん

正木伸廣さん

天野和之さん

澤口ひと美さん

中村さん

石井常夫さん

赤羽英人さん

北島道啓さん

栗原みさ子さん
(月・水・金)

工藤典理子さん
(木)

金井治男さん
(火)

マキノキヨ

山田栄子さん

加藤久柱さん

新井 義治さん
(株)レック

小川明美さん

栗城勉さん

小川さと子さん

大平義治さん

那須弘子さん

令和5年度 歳入歳出予算(案)

収入の部 ※右側枠外計算式有 (単位:円)

項目	本年度予算	昨年度差額	摘要
会費収入	1,104,000	0	250×(344+24)×12
雑収入	1,000	1,000	預金利息
繰越金	627,713	933,082	R4会計監査にて確認
歳入合計	1,732,713	934,082	

支出の部

項目	本年度予算	昨年度差額	摘要	
総務	慶弔費	20,000	0	会員・児童慶弔費
	旅費	5,000	0	出張旅費
	事務費	30,000	▲10,000	事務用品・消耗品・資料印刷・発送費
	渉外費	30,000	▲35,000	市P連 他渉外費
	諸費	120,000	0	記念品・賞品・教育雑貨・卒業祝い品
	分担金	9,000	0	市P連分担金
	少年育成諸団体費	60,000	0	子供会・育成会・スポーツ少年団 等 助成
	親子運動会費	0	▲150,000	用具調整・景品・来賓郵送代等
	クリーンデー活動費	150,000	150,000	用具調整・産廃廃却・ボランティア飲料代等
	学び合い学習 ※1	250,000	100,000	学び合い学習講師交通費
	学校協力費	70,000	0	稲作体験材料費(稲・肥料等)、機材・その他整備助成
	周年積立金	60,000	0	記念事業積立
	互助会費	100,000	0	PTA活動時の飲料代、事故災害の互助会費等
	衛生費	100,000	0	感染症予防備品・消耗品購入(ハンドソープ等)
学校教育支援費 ※2	200,000	▲350,000	教育活動、学校行事、PTA活動時に必要となるもの	
合計	1,204,000	▲295,000		
広報	会報発行費	220,000	0	会報発行費(年2回) A4判 最終号カラー予定
	取材関係費	2,500	0	写真・資料等
	合計	222,500	0	
厚生・教育・成人	講演会関係費	10,000	▲10,000	講師謝礼等(四校合同講演会 等)
	研修費	20,000	0	研修行事等(家庭教育学級など)
	環境整備関係費	25,000	0	校庭整備作業・救命救急法講習会
	合計	55,000	▲10,000	
校外	交通安全関係費	10,000	0	交通安全教育助成
	校外関係費	2,000	0	地区巡視等
	見守隊活動費	100,000	0	学校応援団助成費、見守隊ベスト購入費、班長旗購入等
	合計	112,000	0	
学年	ペルマーク活動費	20,000	0	ペルマーク諸経費・ペルマーク説明会
	合計	20,000	0	
支出合計	1,613,500	▲315,000		
予備費	119,213			
歳出合計	1,732,713			

※1

◆学び合い学習費

子供たちにとって体感、体験できる学習の場を提供するための予算。
出来るだけ多くの学年で実施していきたい為、予算を増額して確保。

※2

◆学校教育支援費項目追加

新型コロナウイルス等の影響で各種イベントがキャンセル、縮小されている現状より
学校教育に関連する講演や特別授業を開催する予算。

令和5年度 事業計画(案)

	本 部	総 務	広 報	厚生・成人教育	校外・見守り	学 年
4 月	PTA 会計監査(4/10) PTA 総会	現・新運営委員会 PTA 総会 交通安全母の会役員会	現・新運営委員会 PTA 総会	現・新運営委員会 PTA 総会	委員会 地区別通学路点検 現・新運営委員会 PTA 総会	懇談会協力 学年委員会全体会議 現・新運営委員会 PTA 総会
5 月	PTA 会費集金協力 運営委員会 学校運営協議会 コーディネーター会議 双柳小学校区連絡協議会	運営委員会 PTA 会費集金協力 春の交通事故防止運動	運営委員会 PTA 会費集金協力	運営委員会 PTA 会費集金協力	運営委員会 地区別通学路点検 PTA 会費集金協力 コーディネーター会議	運営委員会
6 月	グリーンデー 救命救急法講習会	グリーンデー参加協力 救命救急講習会	グリーンデー参加協力 救命救急法講習会	グリーンデー参加協力 救命救急法講習会	グリーンデー参加協力 地区別通学路点検	ペルマーク集計 グリーンデー参加協力 救命救急法講習会参加
7 月	飯P連 役員等研修会 コーディネーター会議	夏の交通事故防止運動(母の会)	広報紙121号発行		地区別通学路点検 コーディネーター会議	
8 月	双子連納涼会協力					
9 月	運営委員会② 運動会協力 コーディネーター会議	運営委員会② 運動会協力 秋の交通事故防止 運動(母の会)	運営委員会② 運動会協力	運営委員会② 運動会協力	運営委員会② 運動会協力 地区別通学路点検 コーディネーター会議	運営委員会② 運動会協力
10 月	学校運営協議会				地区別通学路点検	
11 月	コーディネーター会議 子どもを守る家更新調査 運営委員会③ 地区常任理事会	運営委員会③ 子どもを守る家更新調査協力	運営委員会②	運営委員会③	運営委員会③ 子どもを守る家更新調査協力 地区別通学路点検 コーディネーター会議	運営委員会③ ペルマーク集計
12 月		冬の交通事故防止運 動(母の会)			地区別通学路点検 通学班編成	懇談会協力
1 月	コーディネーター会議 双柳小学校区連絡協議会 四校合同企画				地区別通学路点検 通学班編成 コーディネーター会議	
2 月	運営委員会(新旧) 親子運動会準備委員会①	運営委員会(新旧)	運営委員会(新旧)	運営委員会(新旧)	運営委員会(新旧) 新入児保護者会協力 地区別通学路点検 (お迎え当番決め)	懇談会協力 運営委員会(新旧) 学校保健委員会参加
3 月	コーディネーター会議 学校運営協議会	交通安全母の会役員会	広報紙122号発行		地区別通学路点検 コーディネーター会議	学年委員会

飯能市立双柳小学校PTA組織図(案)

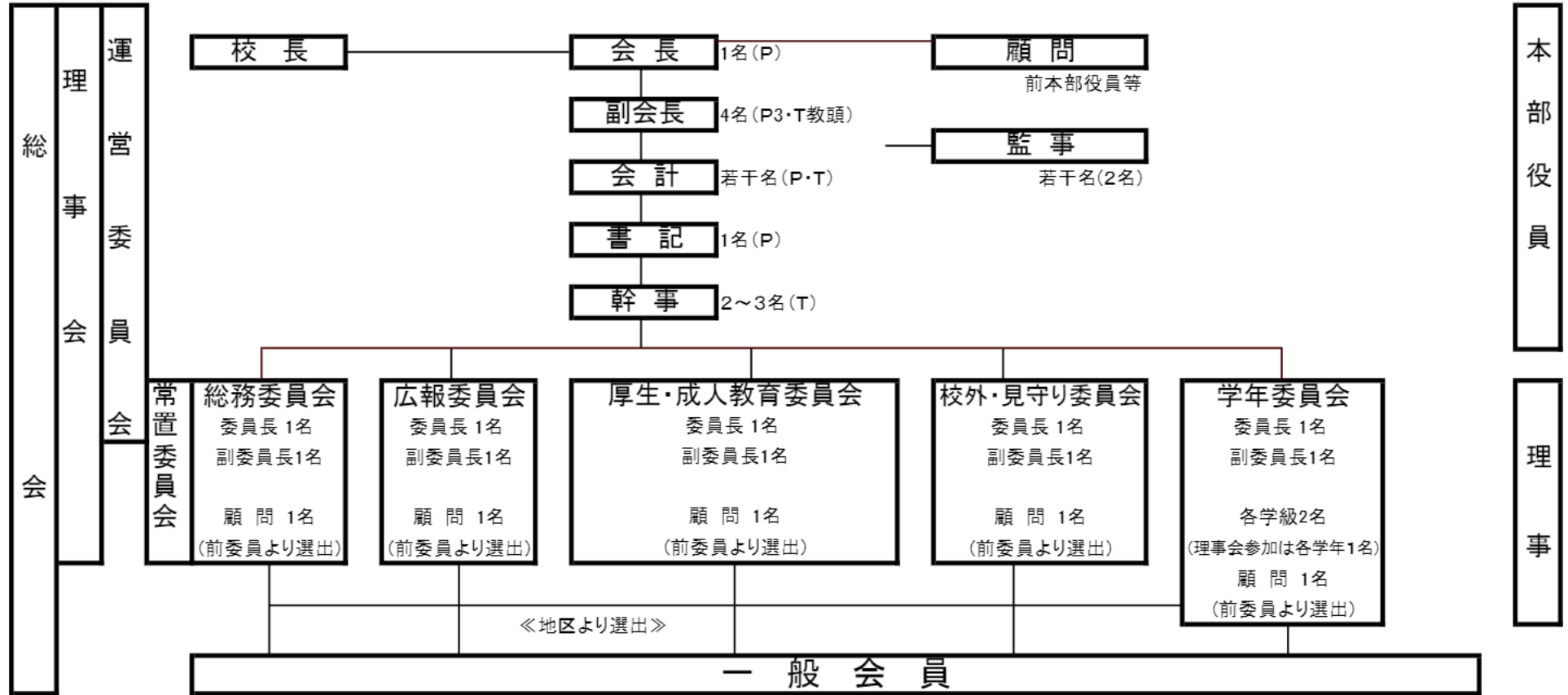

理事には次の2種類があります。

- ① 地区選出理事 (「双上双中2」、「双中1」、「双下1」、「双下2異原」、「浅間上」、「浅間下」、「新光」の7地区から選出された理事)
- ② 学年理事 (各学年の学級から2名ずつ選出された理事 学年委員会に所属する)

飯能市立双柳小学校PTA会則

第1章 名 称

第1条 この会は飯能市立双柳小学校PTAと称する。

第2章 目的及び活動

第2条 この会は、保護者と教師が協力してよい環境のもとで、心身ともに健康な児童の成長を図るととともに、地域の教育振興に努めることを目的とし、次の活動をする。

1. 児童憲章の実現をめざして、保護者と教師はともども理解し、協力しあうとともに自己研修に努める。
2. 家庭と学校の緊密な連絡によって、公教育における児童の学習と生活環境の向上に努める。
3. その他、この会の目的を達成するために必要と認める事項。

第3章 方 針

第3条 この会は、教育を本旨とする民主団体として次の方針によって活動する。

1. 児童の教育ならびに、福祉のために活動する他の団体及び機関と協力する。
2. 特定の政党や宗教に片寄ることなく、また営利を目的とする行為は行わない。
3. この会、または、この会の役員の名で他のいかなる選挙にも関与しない。
4. 他の団体、機関の支配干渉を受けない。
5. 学校の人事や管理運営に干渉しない。
6. 国および地方公共団体の、適性な教育予算の充実を期するため努力する。

第4章 会 員

第4条 この会の会員は、学校に在籍する児童の保護者、および、本校に勤務する教職員とする。

第5条 この会の会員は、すべて平等な権利と義務を有する。

第5章 会 費

第6条 この会の経費は、会費およびその他の収入をもつてこれに充てる。

第7条 会費は月額1家庭250円（年額3000円）とする。

第8条 この会の会計年度は、4月1日にはじまり翌年3月31日におわる。

第6章 役員と選出方法

第9条 この会の役員は次の通りとする。（案）

1. 役員 ①会長1名（P）②副会長4名（P3、教頭1）③会計若干名（P）
④書記1名（P）⑤理事 若干名（P、T）⑥常任理事8～9名（P6～7、T2）
⑦監事 若干名（P）⑧幹事2名（T2）
2. 役員の任期は1年とする。但し再任を妨げない。補欠役員の任期は前任者の残任期間とする。

第10条 役員の選出は次の通りとする。

1. 会長、副会長、会計、書記、監事は本会員より選出し、総会の承認をもって選任する。
2. 理事は、各地区ごとに若干名、各学年より2名ずつ、および教職員より6名選出する。
3. 常任理事は各地区の理事中より各1名、教職員より2名選出する。
4. 幹事は会長が委嘱する。

第7章 役員の仕事

第11条 役員の仕事は次の通りとする。

1. 会長は会務を掌理する。
2. 副会長は会長を補佐し、会長が不在の場合は、その職務を代行する。
3. 会計はこの会の経理を行う。
4. 書記は会議内容の記録を行う。
5. 常任理事は会務の審議をする。
6. 理事は会務の執行に当たる。
7. 監事は会計の監査をする。
8. 幹事はこの会のすべての庶務に当たる。

第12条 この会に顧問をおくことができる。顧問は学識経験者で教育に深い理解をもつ者を会長が委嘱し、総会において報告する。顧問はこの会の諮問に応ずる。

第8章 集 会

第13条 総会は年1回定期総会を開き、必要に応じて臨時総会を開くことができる。

第14条 理事会および常任理事会は必要に応じて開く。

第15条 この会の活動を有機的に結びつけ、その連絡調整を図るため、運営委員会をおく。運営委員会は、会長、副会長、会計、書記、委員長および幹事をもって構成する。

第16条 各種集会の議決は、出席者の過半数の同意を必要とする。

第9章 常置委員会

第17条 この会の目的達成のため常置委員会を設ける。

第18条 常置委員会は次のとおりとする。

1. 総務委員会 2. 広報委員会 3. 成人教育委員会 4. 厚生委員会
5. 校外・見守り委員会 6. 学年委員会

第19条 学年委員会を除く他の委員会は、地区選出理事をもって構成し、学年委員会は学級委員より選出された理事をもって構成する。

第20条 常置委員会の各委員会には次の役員を置く。

1. 委員長1名 2. 副委員長2名（P1、T1） 3. 委員 若干名
4. 顧問1名（P）

各委員会の役員は理事中より選出し、会長の承認を得るものとする。各委員会の顧問は、顧問候補として前年度の委員より2名選出し、そのうち1名が顧問として当たる。残り1名は本部の会計、書記、監事選出の候補者とする。

第21条 各委員会において行事を企画し、年度予算を計上する。

附 則

- 1 本会則は総会において出席者の過半数の同意がなければ改正できない。
- 2 この会の運営に関し必要な細則は、理事会の議決を得て別に定める。
- 3 本会則は昭和57年7月10日より施行する。
- 4 昭和59年4月28日会則一部改正(第19条)
- 5 平成5年5月1日会則一部改正(第7条)
- 6 平成9年4月25日会則一部改正(第9条)
- 7 平成11年4月30日会則一部改正(第4条、9条、10条、11条、15条、20条)
- 8 平成12年4月28日会則一部改正(第10条)
- 9 平成13年4月27日会則一部改正(第2条、9条)

- 10 平成14年4月26日会則一部改正（第9条）
- 11 平成18年4月28日会則一部改正（第9条）
- 12 平成25年4月24日会則一部改正（第7条）
- 13 平成27年4月22日会則一部改正（第7条）
- 14 平成28年4月27日会則一部改正（第9条）
- 15 平成31年4月25日会則一部改正（第3条、第18条、第20条）
- 16 令和3年4月30日会則一部改正（第10条、第11条）
- 17 令和4年4月28日会則一部改正（第18条）

令和4年度 学校給食会計収入支出決算書

収入

科 目	歳入決算額	付 記
給食費（児童給食費・職員給食費）	30,819,907 円	
前年度繰越金	63,223 円	
雑収入	17,247 円	放射性物質測定代、廃油代等
合 計	30,900,377 円	

支出

科 目	歳出決算額	付 記
主食代（パン・米・麺等）	5,408,089 円	
牛乳代	5,310,399 円	
肉・魚・野菜・豆・調味料他	17,923,588 円	
消費税	2,184,610 円	
合 計	30,826,686 円	

歳入総額	30,900,377 円
歳出総額	30,826,686 円
差引残高	73,691 円

上記のとおり報告いたします。

令和5年3月30日

飯能市双柳給食共同調理場所長

富山 真紀

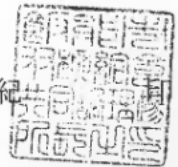

上記監査の結果、相違ないことを認めます。

令和5年3月30日

飯能市立精明小学校PTA

新井 由香



飯能市立精明小学校PTA

小島 丈幸



飯能市立双柳小学校PTA

影森 景子



飯能市立双柳小学校PTA

栗原 美樹

